

HOTĂRÂREA NR. 96

din data de 26.04.2018

privind aprobarea operațiunii de alipire a imobilelor înscrise în CF. nr. 63323 și CF. nr. 63324

Consiliul Local al Municipiului Turda, întrunit în sesiunea ordinară din data de 26.04.2018;
Luând în dezbateri *proiectul de hotărâre* privind aprobarea operațiunii de alipire a imobilelor înscrise în CF. Nr. 63323 și CF. Nr. 63324, elaborat din inițiativa Primarului Municipiului Turda, domnul Cristian Octavian Matei;

Având în vedere *raportul de specialitate* al Serviciului Administrație Publică Locală, *avizul* comisiei de specialitate nr. 3 - *pentru urbanism și amenajarea teritoriului, administrarea domeniului public și privat, protecția mediului și investiții* a Consiliului Local al Municipiului Turda, precum și *referatul de admitere* (alipire imobile) nr. 11354/21.03.2018 emis de către B.C.P.I. Turda

În conformitate cu prevederile art. 36, alin. 2, lit. c, alin. 5 lit. c, art. 45, alin. 1, alin. 2 lit. e și alin. 6, art. 115, alin.1, lit. b, din Legea nr. 215/2001 *privind administrația publică locală* republicată, precum și ale Regulamentului de organizare și funcționare al Consiliului Local al Municipiului Turda

HOTĂRĂȘTE:

Art. 1. Se aprobă alipirea imobilelor înscrise în:

- CF. nr. 63323 Turda, în suprafață de 7652 mp
- CF. nr. 63324 Turda, în suprafață de 7652 mp

conform referatului de admitere (alipire imobile) cu nr. 11354/21.03.2018 și a documentației tehnice anexate, care face parte integrantă din prezenta hotărâre și înscrierea lotului rezultat în cartea funciară astfel:

- imobil prevăzut cu nr. cadastral nou 63467 în suprafață măsurată de 15304 mp, proprietar Municipiul Turda - Domeniul Public cu titlul de drept lege;

Art. 2. Prezenta hotărâre se comunică prin intermediul Secretarului municipiului Turda, în termenul prevăzut de lege, Primarului municipiului Turda, Instituției Prefectului Județului Cluj, Serviciului Administrație Publică Locală și Serviciului Urbanism și Amenajarea Teritoriului în vederea ducerii la îndeplinire, și se aduce la cunoștință publică prin afișare la sediul Consiliului Local Turda și postare pe pagina de internet www.primariaturda.ro.

PREȘEDINTE DE ȘEDINȚĂ

Pîrlea Daniela



CONTRASEMNEAZĂ,
SECRETARUL municipiului TURDA,
Jr. Paula Letiția Mic

VOTURI : pentru 16
 împotrivă 5
 abțineri -

Numărul total al consilierilor în funcție este 21.

Numărul consilierilor participanți la vot este 21.



ROMÂNIA
JUDEȚUL CLUJ
MUNICIPIUL TURDA
Piața 1 Decembrie 1918, nr. 28
Tel: 0264/313160 Fax: 0264/317081
E-mail: contact@primariaturda.ro
Web site: www.primariaturda.ro

SAPL
Nr.6887/02.04.2018

RAPORT DE SPECIALITATE

Obiectul prezentului proiect de hotarare il constituie aprobarea de catre Consiliul Local al Municipiului Turda a documentatiei tehnice de alipire a doua imobile situate administrativ in mun. Turda, zona lacului Tarzan.

Potrivit inscrierilor din cartile funciare in care actualmente sunt inregistrate imobilele, proprietar asupra acestora este Municipiul Turda- domeniul public cu titlul de drept lege.

In zona respectiva urmeaza a fi derulat proiectul "*Construirea și dotarea unui centru multifuncțional în Băile Turda*" care presupune reamenajarea si refacerea zonei, context in care pentru indeplinirea tuturor conditionalitatilor proiectului este necesara alipirea celor doua parcele individualizate in proiectul de hotarare .

In vederea realizarii operatiunii de alipire se impune aprobarea documentatiei tehnice anexate si care face parte integranta din prezenta hotarare.

In drept , potrivit art 36 alin 5, lit"e" din legea 215/2001 Consiliul Local "*avizează sau aprobă, în condițiile legii, documentațiile de amenajare a teritoriului și urbanism ale localităților;*"

Mentionam si faptul ca, documentatia tehnica anexata proiectului de hotarare a fost intocmita in conformitate cu prevederile legii 7/1996 republicata-Legea cadastrului și a publicității imobiliare, precum si ale Ordinului Nr. 700 din 9 iulie 2014 privind aprobarea Regulamentului de avizare, recepție și înscriere în evidențele de cadastru și carte funciară.

Avand in vedere cele expuse concluziile noastre sunt de aprobare a proiectului de hotarare intrucat indeplineste cerintele legale.

SEF SERVICIU ADMINISTRATIE PUBLICA LOCALA
IOANA URSULA IFTIME

SEF SERVICIUL URBANISM SI AMENAJAREA TERITORIULUI
MARIN DUMITRU FANTANA

Intocmit/Calin Petrideanu/1ex



ROMÂNIA
JUDEȚUL CLUJ
MUNICIPIUL TURDA
Piața 1 Decembrie 1918, nr. 28
Tel: 0264/313160 Fax: 0264/317081
E-mail: contact@primariaturda.ro
Web site: www.primariaturda.ro

EXPUNERE DE MOTIVE

Proiectul de Hotarare supus dezbaterii Consiliului Local al Municipiului Turda priveste aprobarea documentatiei tehnice de alipire a doua imobile situate administrativ in mun. Turda, zona lacului Tarzan.

Potrivit inscrierilor din cartile funciare in care actualmente sunt inregistrate imobilele, proprietar asupra acestora este Municipiul Turda- domeniul public cu titlul de drept lege.

In zona respectiva urmeaza a fi derulat proiectul "*Construirea și dotarea unui centru multifuncțional în Băile Turda*" care presupune reamenajarea și refacerea zonei, context in care pentru indeplinirea tuturor conditionalitatilor proiectului este necesara alipirea celor doua parcele individualizate in proiectul de hotarare .

In vederea realizarii operatiunii de alipire se impune aprobarea documentatiei tehnice anexate si care face parte integranta din prezenta hotarare.

In drept , potrivit art 36 alin 5, lit" c" din legea 215/2001 Consiliul Local "*avizează sau aprobă, în condițiile legii, documentațiile de amenajare a teritoriului și urbanism ale localităților;*"

Mentionam si faptul ca, documentatia tehnica anexata proiectului de hotarare a fost intocmita in conformitate cu prevederile legii 7/1996 republicata-Legea cadastrului și a publicității imobiliare, precum si ale Ordinului Nr. 700 din 9 iulie 2014 privind aprobarea Regulamentului de avizare, recepție și înscriere în evidențele de cadastru și carte funciară.

Avand in vedere cele expuse concluziile noastre sunt de aprobare a proiectului de hotarare intrucat indeplineste cerintele legale.

PRIMARUL MUNICIPIULUI TURDA
CRISTIAN OCTAVIAN MATEI

ROMÂNIA
JUDEȚUL CLUJ
MUNICIPIULUI TURDA
CONSILIUL LOCAL
COMISIA DE SPECIALITATE NR. 3
NR. 305 DIN 19.04.2018

RAPORT

la proiectul de hotărâre privind

aprobarea operetunii de alipire a imobilelor
inscrise in C.J. 63323 si 63324

Având în vedere:

raportul de specialitate al SAPK

În temeiul prevederilor:

Legea 215/2001

Pentru considerentele arătate mai sus, comisia de specialitate _____

-cu favorabil

Președintele comisiei

Secretarul comisiei



T: 0745 812 158
E: office@amdtopografie.com
www.amdtopografie.com

Cluj-Napoca, str. Donath nr. 188A
Turda, str. Dr. Ion Ratiu nr. 41, et. 1
autorizatie ANCPI clasa I seria RO-B-J nr. 800/2016

DOCUMENTAȚIE CADASTRALĂ ÎN VEDEREA EFECTUĂRII OPERAȚIUNII DE ALIPIRE

BENEFICIARUL LUCRĂRII:
MUNICIPIUL TURDA,
sediul social în Mun. Turda, Piața 1 Decembrie 1918, nr. 28, județ Cluj

AMPLASAMENTUL LUCRĂRII:
Mun. Turda, Jud. Cluj

EXECUTANTUL LUCRĂRII:
SC AMD TOPOGRAFIE SRL
Autorizație Clasa I
seria RO-B-J nr. 0800/29.02.2016

Tel. 0745 812 158
www.amdtopografie.com
office@amdtopografie.com



Turda
Martie 2018

ROMANIA
JUDETEL CLUJ
MUNICIPIUL TURDA
CONSILIUL LOCAL



19.09.2014

HOTARARE

privind insusirea de catre Consiliul Local a inventarului bunurilor care alcatuiesc domeniul public al municipiului Turda, conform Legii nr. 213 / 17.11.1998, privind proprietatea publica si regimul juridic al acesteia

Consiliul Local al municipiului Turda, intrunit in sedinta ordinara in data de 25.11.1999;

Luand in dezbateri Proiectul de hotarare cu privire la insusirea de catre Consiliul Local a inventarului bunurilor care alcatuiesc domeniul public al municipiului Turda, elaborat din initiativa domnului primar, ing. ec. Virgil Blasiu;

Avand in vedere Raportul Serviciului de Urbanism si Amenajarea Teritoriului nr. 16.298 / 311 din 08.11.1999;

Tinand seama de avizul Comisiei de specialitate nr. 3 a Consiliului Local pentru ecologie, protectia mediului, urbanism si amenajarea teritoriului, administrarea domeniului public si privat, investitii;

In conformitate cu prevederile art. 21, alin. 1, 2 si 3 din Legea nr. 213 / 1998, privind proprietatea publica si regimul juridic al acesteia si cu H.G.R. nr. 548 / 1999 privind aprobarea Normelor tehnice pentru intocmirea inventarului bunurilor care alcatuiesc domenii publice al comunelor, oraselor, municipiilor si judetelor;

In temeiul art. 23, alin. 1, 2 si 5 din Legea nr. 69 / 1991, republicata, privind administratia publica locala si a Regulamentului de functionare a Consiliului Local al municipiului Turda,

HOTARASTE:

ART. 1 Inventarul intocmit potrivit prevederilor art. 21, alin. 1 din Legea nr. 213 / 17.10.1998, privind proprietatea publica si regimul juridic al acesteia se insuseste de catre Consiliul Local municipal Turda, conform anexei nr. 1 care face parte integranta din prezenta hotarare.

Art. 2 La inventar se adauga la Sectiunea II- Bunuri mobile, bunurile mobile din centralele termice.

ART. 3 Cu comunicarea si indeplinirea prezentei hotarari se incredinteaza Primarul municipiului Turda, Secretarul Consiliului Local, Directia Economica, Serviciul Administratie Publica Locala si Serviciul Urbanism si Amenajarea Teritoriului din cadrul aparatului propriu al Primariei municipiului Turda.

PRESEDINTE DE SEDINTA,
CHIOREAN IOAN

NR. 145 / 25.11.1999

Nota: Problemele de mai sus au fost analizate si avizate favorabil de catre Comisia de specialitate nr. 3 a Consiliului Local prin presedintele acesteia, domnul consilier Nemes Vasile.

Voturi: Pentru - 16
Impotriva - 2
Abtineri - -

Numarul total al consilierilor Consiliului Local al municipiului Turda este de 23.

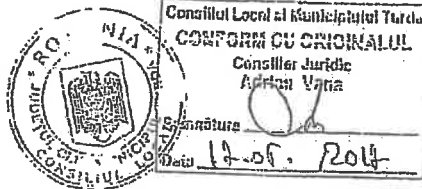

Inventar de coordonate

UAT: Turda

JUDEȚ: Cluj

Sistem de proiecție: Stereografic 1970

Nr pct	Y(m)	X(m)	Nr pct	Y(m)	X(m)	Nr pct	Y(m)	X(m)
166	409027.193	564471.973	144	408923.495	564357.827	122	408818.214	564365.533
165	409023.807	564466.363	143	408942.459	564361.154	121	408823.633	564359.183
164	409022.113	564465.834	142	408976.217	564358.130	120	408825.789	564356.611
163	409020.208	564468.586	141	408982.837	564356.564	119	408828.036	564353.933
162	409019.044	564472.396	140	408985.386	564360.907	118	408828.699	564353.169
161	409016.081	564473.666	139	408979.861	564371.407	117	408787.772	564346.111
160	409011.742	564472.078	138	408975.261	564388.555	116	408759.834	564340.373
159	409006.238	564468.268	137	408972.613	564408.457	115	408736.255	564337.502
158	408995.020	564464.247	136	408971.885	564418.398	114	408714.774	564335.891
157	408989.093	564461.072	135	408973.807	564431.492	113	408714.201	564335.848
156	408968.456	564458.108	134	408981.144	564436.551	112	408695.381	564335.131
155	408957.026	564458.108	133	408999.542	564441.320	111	408674.351	564335.669
154	408946.972	564462.236	132	409028.221	564447.061	110	408652.113	564337.967
153	408943.162	564461.601	131	409030.313	564467.970	109	408641.717	564339.407
152	408939.563	564458.426	130	409030.597	564475.834	108	408641.519	564338.892
151	408935.012	564451.864	129	409029.098	564475.888	107	408672.314	564319.546
150	408928.239	564442.762	128	408883.683	564403.816	106	408733.207	564316.989
149	408922.883	564435.566	127	408867.702	564393.867	105	408804.948	564324.507
148	408918.714	564430.803	126	408855.531	564388.787	104	408822.954	564328.076
147	408908.660	564422.548	125	408837.222	564381.485	103	408844.441	564336.265
146	408897.441	564413.870	124	408821.770	564373.653	102	408874.102	564346.698
145	408890.165	564408.553	123	408812.669	564369.737	101	408891.320	564352.340



CALCULUL ANALITIC AL SUPRAFETEI

Parcela (1)

Nr. Pct.	Coordonate pct.de contur		Lungimi laturi D(i,i+1)
	X [m]	Y [m]	
145	564408.553	408890.165	9.012
146	564413.870	408897.441	14.184
147	564422.548	408908.660	13.009
148	564430.803	408918.714	6.330
149	564435.566	408922.883	8.970
150	564442.762	408928.239	11.345
151	564451.864	408935.012	7.986
152	564458.426	408939.563	4.799
153	564461.601	408943.162	3.863
154	564462.236	408946.972	10.868
155	564458.108	408957.026	11.430
156	564458.108	408968.456	20.849
157	564461.072	408989.093	6.724
158	564464.247	408995.020	11.917
159	564468.268	409006.238	6.694
160	564472.078	409011.742	4.620
161	564473.666	409016.081	3.224
162	564472.396	409019.044	3.984
163	564468.586	409020.208	3.347
164	564465.834	409022.113	1.775
165	564466.363	409023.807	6.553
166	564471.973	409027.193	4.354
129	564475.888	409029.098	1.500
130	564475.834	409030.597	7.869
131	564467.970	409030.313	21.013
132	564447.061	409028.221	29.248
133	564441.320	408999.542	19.006
134	564436.551	408981.144	8.912
135	564431.492	408973.807	13.234
136	564418.398	408971.885	9.968
137	564408.457	408972.613	20.077
138	564388.555	408975.261	17.754
139	564371.407	408979.861	11.865
140	564360.907	408985.386	5.036
141	564356.564	408982.837	6.803
142	564358.130	408976.217	33.893
143	564361.154	408942.459	19.254
144	564357.827	408923.495	60.696

S (1)=7652mp P=461.964m

Parcela (2)

Nr. Pct.	Coordonate pct.de contur		Lungimi laturi D(i,i+1)
	X [m]	Y [m]	
144	564357.827	408923.495	60.696
101	564352.340	408891.320	18.119
102	564346.698	408874.102	31.442
103	564336.265	408844.441	22.995
104	564328.076	408822.954	18.356
105	564324.507	408804.948	72.134
106	564316.989	408733.207	60.947
107	564319.546	408672.314	36.368
108	564338.892	408641.519	0.552
109	564339.407	408641.717	10.495
110	564337.967	408652.113	22.356
111	564335.669	408674.351	21.037
112	564335.131	408695.381	18.834
113	564335.848	408714.201	0.575
114	564335.891	408714.774	21.541
115	564337.502	408736.255	23.753
116	564340.373	408759.834	28.521
117	564346.111	408787.772	41.531
118	564353.169	408828.699	1.012
119	564353.933	408828.036	3.496
120	564356.611	408825.789	3.356
121	564359.183	408823.633	8.348
122	564365.533	408818.214	6.958
123	564369.737	408812.669	9.908
124	564373.653	408821.770	17.324
125	564381.485	408837.222	19.711
126	564388.787	408855.531	13.189
127	564393.867	408867.702	18.825
128	564403.816	408883.683	8.028
145	564408.553	408890.165	60.696

S (2)=7652mp P=653.046m

Executant: SC AMD TOPOGRAFIE SRL



CALCULUL ANALITIC AL SUPRAFETEI

Nr. Pct.	Coordonate pol. de contur		Lungimi laterale D(i,i+1)
	X [m]	Y [m]	
101	564352.340	408891.320	18.119
102	564346.698	408874.102	31.442
103	564336.265	408844.441	22.995
104	564328.076	408822.954	18.356
105	564324.507	408804.948	72.134
106	564316.989	408733.207	60.947
107	564319.546	408672.314	36.368
108	564338.892	408641.519	0.552
109	564339.407	408641.717	10.495
110	564337.967	408652.113	22.356
111	564335.669	408674.351	21.037
112	564335.131	408695.381	18.834
113	564335.848	408714.201	0.575
114	564335.891	408714.774	21.541
115	564337.502	408736.255	23.753
116	564340.373	408759.834	28.521
117	564346.111	408787.772	41.531
118	564353.169	408828.699	1.012
119	564353.933	408828.036	3.496
120	564356.611	408825.789	3.356
121	564359.183	408823.633	8.348
122	564365.533	408818.214	6.958
123	564369.737	408812.669	9.908
124	564373.653	408821.770	17.324
125	564381.485	408837.222	19.711
126	564388.787	408855.531	13.189
127	564393.867	408867.702	18.825
128	564403.816	408883.683	8.028
145	564408.553	408890.165	9.012
146	564413.870	408897.441	14.184
147	564422.548	408908.660	13.009
148	564430.803	408918.714	6.330
149	564435.566	408922.883	8.970
150	564442.762	408928.239	11.345
151	564451.864	408935.012	7.986
152	564458.426	408939.563	4.799
153	564461.601	408943.162	3.863
154	564462.236	408946.972	10.868
155	564458.108	408957.026	11.430
156	564458.108	408968.456	20.849
157	564461.072	408989.093	6.724
158	564464.247	408995.020	11.917
159	564468.268	409006.238	6.694
160	564472.078	409011.742	4.620
161	564473.666	409016.081	3.224
162	564472.396	409019.044	3.984
163	564468.586	409020.208	3.347
164	564465.834	409022.113	1.775
165	564466.363	409023.807	6.553
166	564471.973	409027.193	4.354
129	564475.888	409029.098	1.500
130	564475.834	409030.597	7.869
131	564467.970	409030.313	21.013
132	564447.061	409028.221	29.248
133	564441.320	408999.542	19.006
134	564436.551	408981.144	8.912
135	564431.492	408973.807	13.234
136	564418.398	408971.885	9.968
137	564408.457	408972.613	20.077
138	564388.555	408975.261	17.754
139	564371.407	408979.861	11.865
140	564360.907	408985.386	5.036
141	564356.564	408982.837	6.803
142	564358.130	408976.217	33.893
143	564361.154	408942.459	19.254
144	564357.827	408923.495	32.640

S (3)=15304mp P=993.617m

Executant: SC AMD TOPOGRAFIE SRL

Confirm executarea masuratorilor la teren,
corectitudinea intocmirii documentatiei
cadastrale si corespondenta acesteia cu
realitatea din teren.





AMTD
TOPOGRAFIE
Firma ta de topografie si proiectare



T: 0745 812 158
E: office@amdtopografie.com
www.amdtopografie.com

Cluj-Napoca, str. Donath nr. 188A
Turda, str. Dr. Ion Ratiu nr. 41, et. 1
autorizatie ANCPI clasa I seria RO-B-J nr. 800/2016

MEMORIU TEHNIC

1. **Adresa lucrării:** Municipiul Turda, Jud. Cluj
2. **Tipul lucrării:** Documentație pentru alipire imobile.
3. **Scurtă prezentare a situației din teren:**

a. Operațiuni în faza de documentare

În faza de documentare pentru efectuarea lucrării s-au desfășurat următoarele operațiuni: studiarea documentelor puse la dispoziție de solicitant și stabilirea actelor necesare pentru întocmirea documentației cadastrale; consultarea arhivei OCPI/BCPI Turda în scopul verificării situației imobilului și a vecinătăților acestuia; stabilirea datei de efectuare a lucrărilor în teren

b. Localizarea și identificarea imobilului:

Imobilul este situat în intravilanul și extravilanul Mun. Turda, Jud. Cluj, având următorii vecini: la Nord – nr. cad. 63405, la Est – Mun. Turda, la Sud – Nr. cadastral 50819, iar la Vest – nr. cad. 63404

c. Descrierea generală a imobilelor: ---

Imobilul LOT 1 este înscris în CF nr. 63323 Turda, cu nr. cad. 63323 în suprafața de 7652 mp, având categoria de folosință: Curti-construcții, intravilan. Imobilul LOT 2 este înscris în CF nr. 63324 Turda, cu nr. cad. 63324, în suprafața de 7652 mp, având categoria de folosință: Curti-construcții intravilan.

Pe teren nu este edificată nici o construcție.

Terenul nu este împrejmuit.

Se dorește alipirea celor 2 imobile.

4. **Operațiuni topo-cadastrale efectuate**

aparatura: GPS Hi-Target

Metoda de lucru în realizarea lucrării este determinarea punctelor în sistem stereografic 1970, folosind metoda RTK – RealTimeKinematics.

Cu ajutorul aparaturii s-au executat măsurători pe contur și puncte de detaliu.

Măsurătorile s-au efectuat în prezența proprietarului cu GPS Hi-Target cu dubla frecvență

La fiecare punct s-au calculat coordonatele x și y, în sistem stereografic 1970, conform inventarului de coordonate anexat

s-a determinat din coordonate suprafața analitică a parcelei

incadrarea în sistemul de coordonate al proiectiei Stereo 1970 s-a realizat cu ajutorul GPS Hi-Target cu dubla frecvență

Măsurătorile efectuate și detaliile topografice clasice, calculul suprafețelor și inventarul de coordonate se regăsesc în cuprinsul prezentei documentații.

Data întocmirii: Martie 2018



PLAN DE AMPLASAMENT SI DELIMITARE A IMOBILULUI

Scara 1:2000

Nr. cadastral	Suprafata masurata (mp)	Adresa imobilului
13.225	7652	Mun. Turda, intravilan, jud. Cluj

Cartea Funciara nr.	UAT	TURDA
---------------------	-----	-------

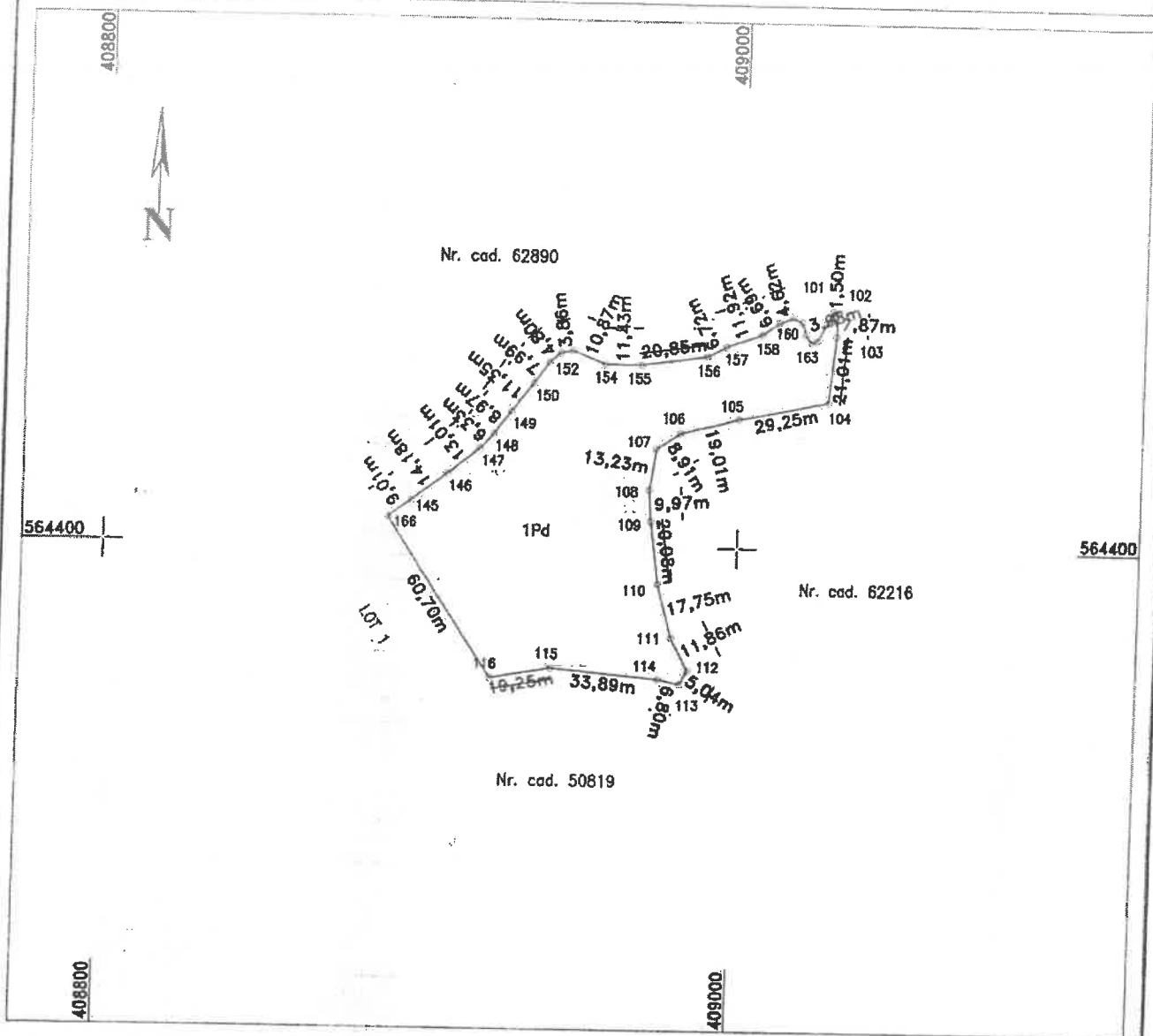

Executant:
SC AMD TOPOGRAFIE SRL
 Confirm executarea masuratorilor la teren, corectitudinea intocmirii documentatiei cadastrale si corespondenta acesteia cu realitatea din teren.

AUTORIZARE
 Seria: RO-ND-F.P. 10.10.2016
AUTORIZARE
 Seria RO-E-J Nr. 0300/29.02.2016
AMD TOPOGRAFIE S.R.L.
 CLASA I
 Tel: 0745-812 158
 www.amdtopografie.com
 office@amdtopografie.com

A. Date referitoare la teren

Nr. parcela	Categorie de folosinta	Suprafata [mp]	Mentuni
1	PADURE	7652	Terenul nu este imprejmuit.
Total		7652	

B. Date referitoare la constructii

Cod constr.	Suprafata construita la sol [mp]	Mentuni
Total		

Suprafata totala masurata a imobilului = 7652 mp

Suprafata din act a imobilului = 7652 mp

Data: DECEMBRIE 2017

INSPECTOR OCPI:

Confirm introducerea imobilului in baza de date integrata si atribuirea numarului cadastral

95385 / 22.12.2017

PLAN DE AMPLASAMENT SI DELIMITARE A IMOBILULUI
CU PROPUNEREA DE ALIPIRE

Scara 1: 2000

Nr. cadastral	Suprafata masurata	Adresa imobilului
	15304 mp	Mun. Turda, jud. Cluj
Cartea Funciara	UAT	TURDA

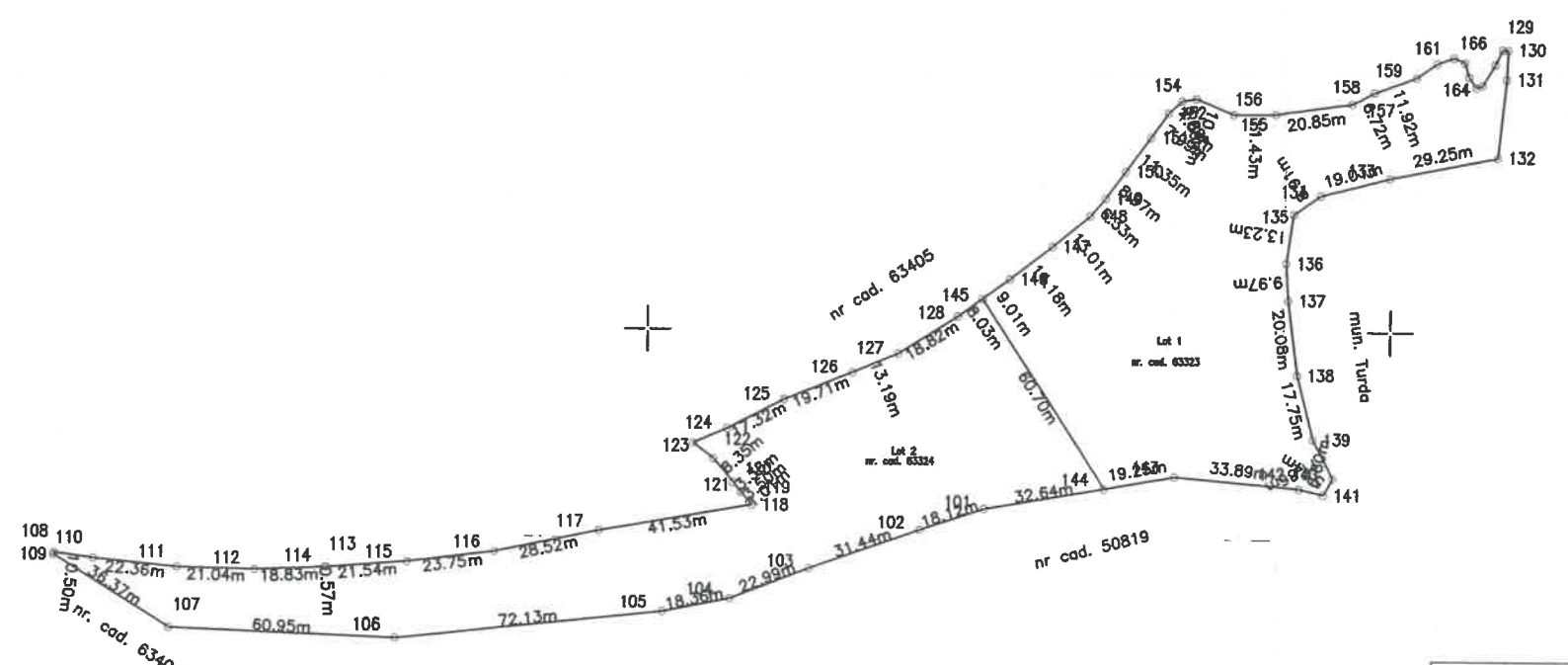

TABEL DE MISCARE PARCELARA PENTRU ALIPIRE IMOBIL

Situatia actuala (nainte de alipire)				Situatia viitoare (dupa alipire)			
Nr. cadastral	Suprafata [mp]	Categoria de folosinta	Descrierea imobilului	Nr. cadastral	Suprafata [mp]	Categoria de folosinta	Descrierea imobilului
63323	7652	CURTI-COSTR	LOT 1 - Cc Imobilul nu este imprejmuit.				
63324	7652	CURTI-COSTR	LOT 2 - Cc Imobilul nu este imprejmuit.	63.407 15304		CURTI-COSTR	LOT 1 - Cc Imobilul nu este imprejmuit.
Total	15304			Total	15304		

Suprafata totala masurata a imobilului = 15304mp
Suprafata din act a imobilului = 15304 mp

CERTIFICAT DE AUTORIZARE
S.C. CAMB TOPOGRAFIE S.R.L.
CLASA I
Data: FEBRUARIE 2018

INSPECTOR OCPI:
Oana Elena Selegan
Consilier Cadastral
11.05h | 21.03.2018

PLAN DE AMPLASAMENT SI DELIMITARE A IMOBILULUI

Scara 1:2000

564600

Nr. cadastral	Suprafata masurata	Adresa imobilului
63.467	15304mp	Mun. Turda, jud. Cluj
Cartea Funciara	UAT	TURDA

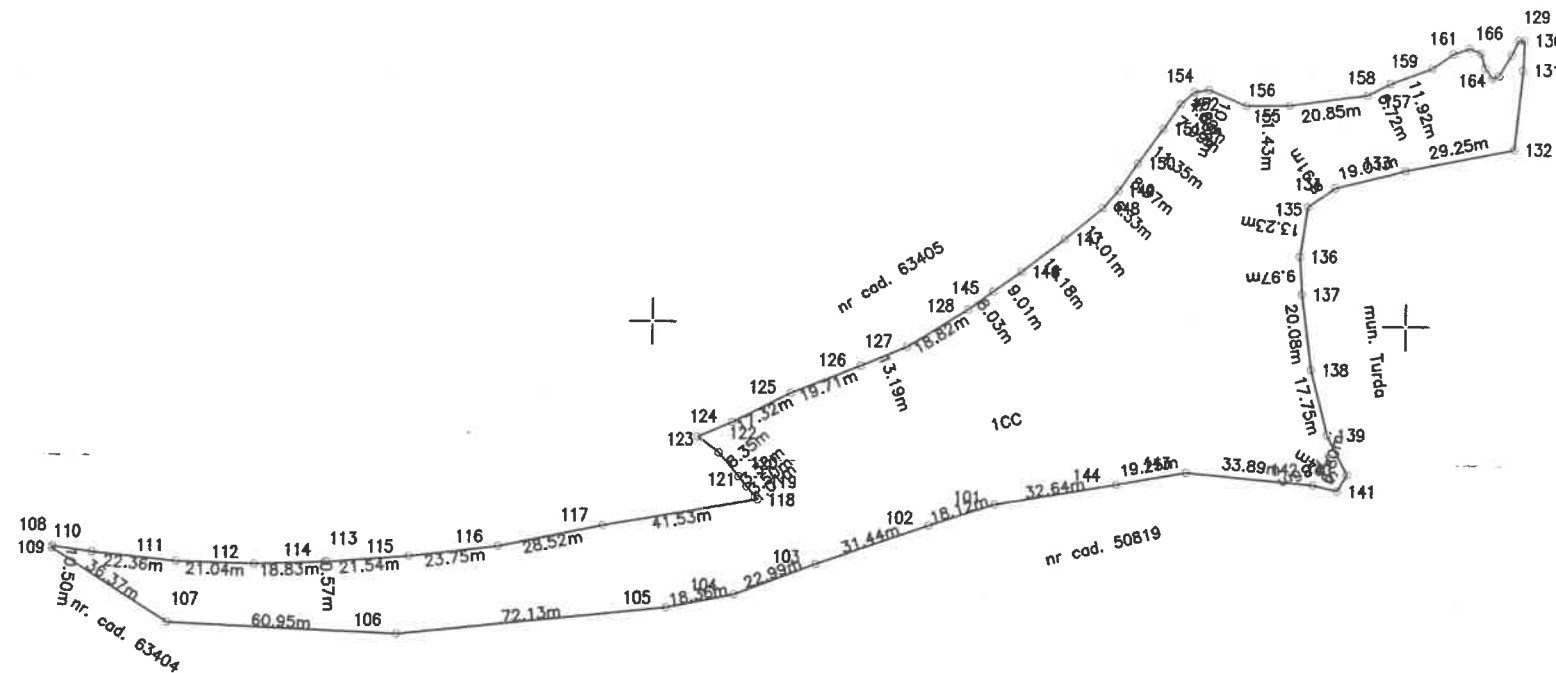

A. Date referitoare la teren

Nr. parcela	Categoria de folosinta	Suprafata [mp]	Mentiuni
1	CC	15304	Imobilul nu este imprejmuit.
Total		15304	

B. Date referitoare la constructii

Cod constr.	Suprafata construita la sol [mp]	Mentiuni
-	-	
Total	-	

Suprafata totala masurata a imobilului = 15304 mp
Suprafata din act a imobilului = 15304 mp

Executant:
SC AMD TOPOGRAFIE SRL
Confirm executarea masuratorilor la teren, corectitudinea informarii documentatiei cadastrale si corespunderea acesteia cu realitatea din teren.

Inspector OCPI:
Confirm introducerea imobilului in baza de date integrata si atribuirea numarului cadastral

Oana Elena Selegean
Consilier Cadastral

11/02/2018

AGENTIA NATIONALA DE CADASTRU
OFICIUL DE CADASTRU
Bucuresti

AMTD TOPOGRAFIE SRL
S.R.L. MIBAI-SERBAN
CASA 1
Categorie B

Data: FEBRUARIE 2018